

CENSO **2022**

DIAGNÓSTICO CONTEXTO E EVOLUÇÃO

MANAUS EM
PERSPECTIVA



CENSO **2022**

**DIAGNÓSTICO,
CONTEXTO E
EVOLUÇÃO**

MANAUS EM PERSPECTIVA

A **Perspectiva** disponibiliza o primeiro estudo sobre as informações da Malha de Setores Censitários preliminares do **Censo Demográfico 2022** disponibilizados pelo **Instituto Brasileiro de Geografia e Estatística (IBGE)**. A partir deles, contrapondo indicadores 2010 X 2022, mostra a nova realidade das informações socioeconômicas, destacando a evolução da população e dos domicílios do município de Manaus, revelando uma cidade populosa e em constante crescimento.

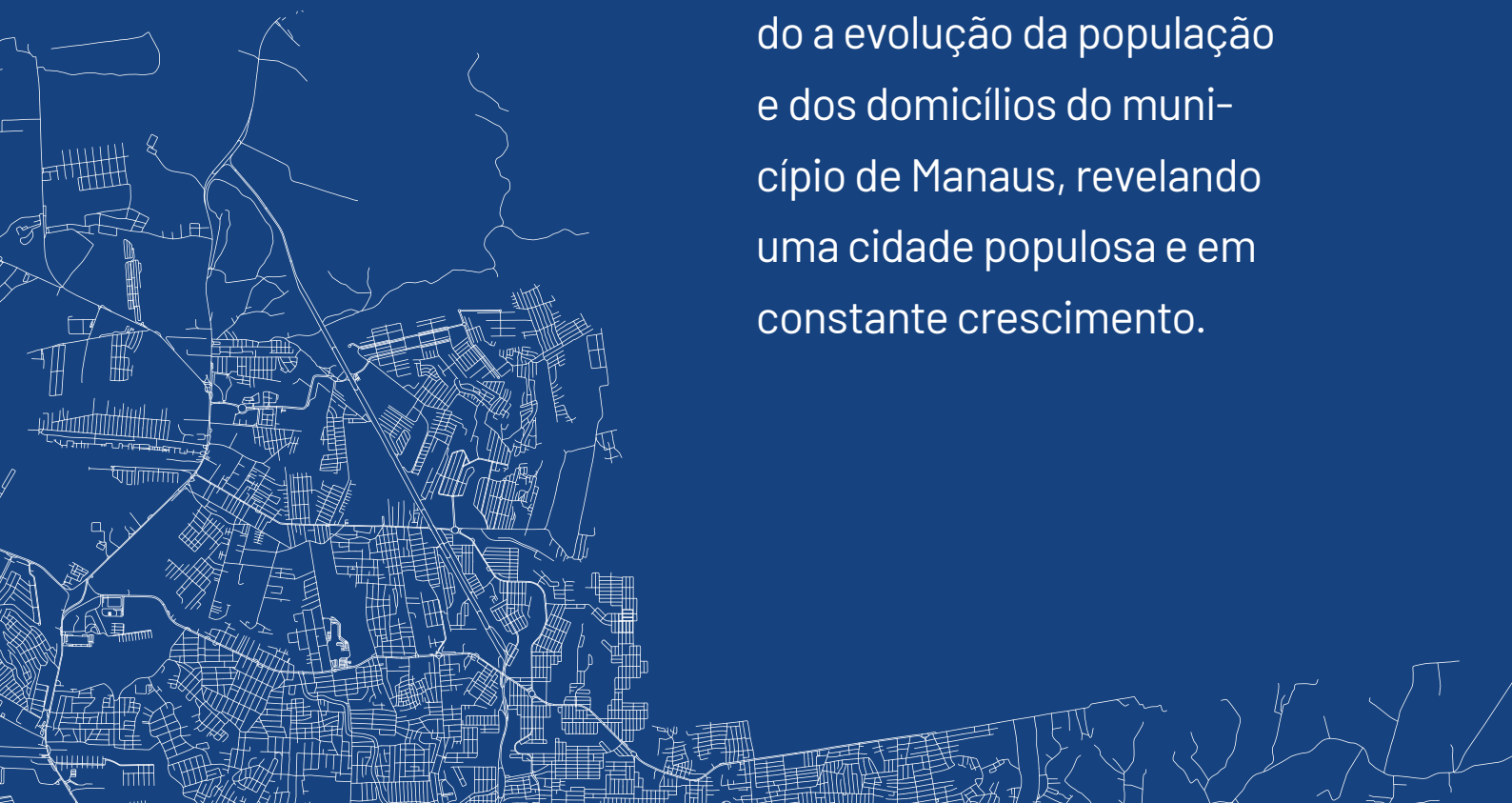

INFORMAÇÕES SOCIOECONÔMICAS

População residente (2022) - **2.063.689 pessoas**

Densidade demográfica (2022) - **181,01 hab/km²**

Área territorial (2021) - **11.401,092 km²**

PIB per capita (2021) - **R\$ 45.782,75**

Quantidade de domicílios (2022) - **738.012**

Domicílios particulares permanentes - **737.027**

Domicílios particulares permanentes ocupados - **630.062**

Média de moradores por domicílio permanente ocupado - **3,27**

Salário médio mensal (2021) - **3 salários mínimos**

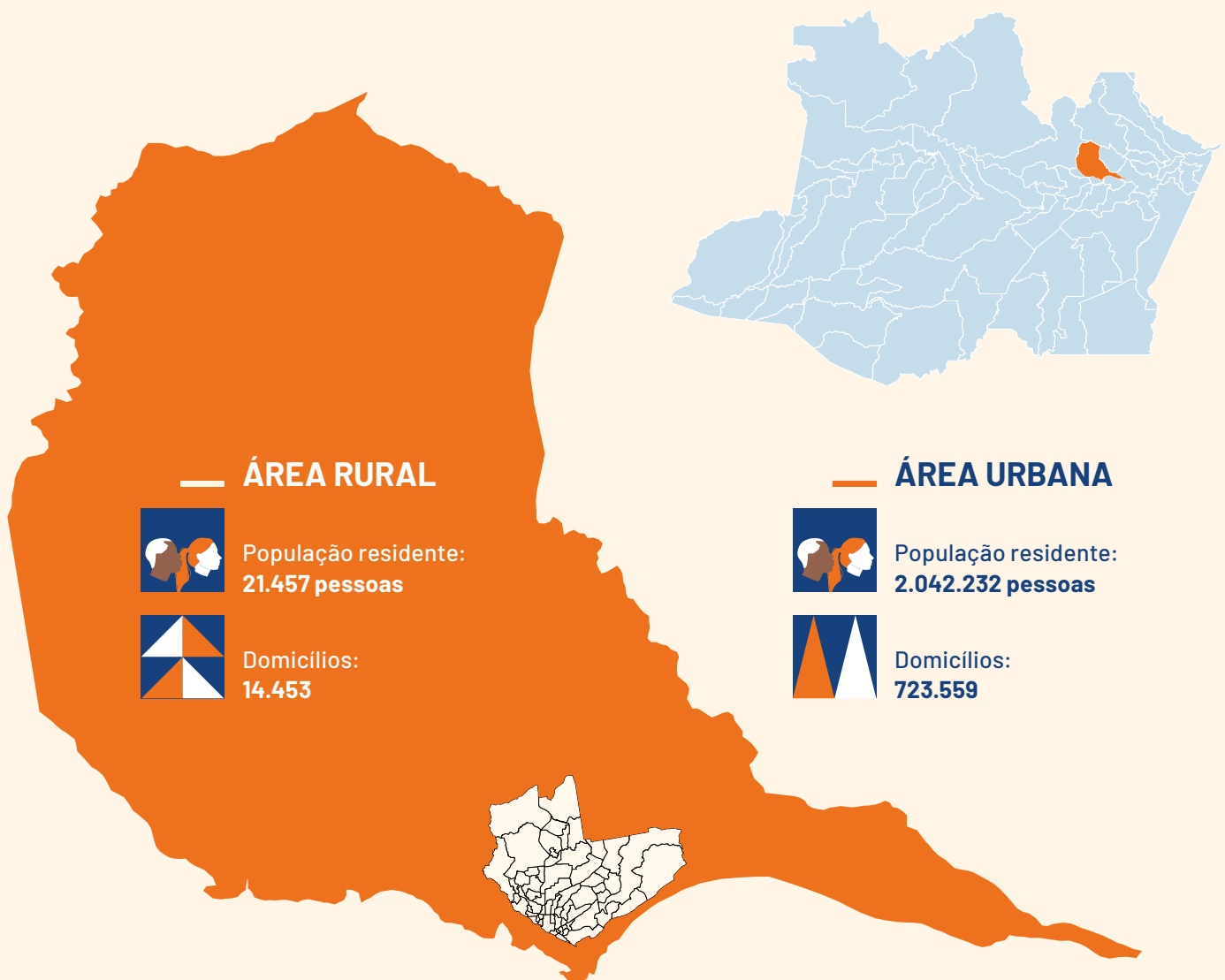

INFORMAÇÕES SOCIOECONÔMICAS

POPULAÇÃO POR SEXO:



Homens:
998.842 - 48,4%



Mulheres:
1.064.847 - 51,6%

POPULAÇÃO POR COR OU RAÇA:

Amarela: **4.463 - 0,2%**

Indígena: **18.854 - 0,9%**

Preta: **115.141 - 5,6%**

Branca: **489.674 - 23,7%**

Parda: **1.435.484 - 69,6%**

Homens Mulheres

Idade	Homens (%)	Mulheres (%)
100 anos ou mais	0,00%	0,01%
95 a 99 anos	0,01%	0,03%
90 a 94 anos	0,04%	0,09%
85 a 89 anos	0,10%	0,20%
80 a 84 anos	0,22%	0,35%
75 a 79 anos	0,40%	0,58%
70 a 74 anos	0,71%	0,95%
65 a 69 anos	1,13%	1,41%
60 a 64 anos	1,60%	1,88%
55 a 59 anos	2,04%	2,31%
50 a 54 anos	2,57%	2,83%
45 a 49 anos	3,09%	3,48%
40 a 44 anos	3,85%	4,25%
35 a 39 anos	3,98%	4,37%
30 a 34 anos	3,82%	4,14%
25 a 29 anos	4,27%	4,50%
20 a 24 anos	4,45%	4,58%
15 a 19 anos	4,15%	4,11%
10 a 14 anos	4,01%	3,88%
5 a 9 anos	4,18%	4,02%
0 a 4 anos	3,79%	3,65%

Idade mediana da população: **30 anos**

MALHA CENSITÁRIA

Os setores censitários são divisões feitas pelo IBGE para coletar dados sociodemográficos. Eles facilitam pesquisas e análises mais precisas de uma região, o que permite não só a agregação dos resultados da operação para os recortes político-administrativos de distritos e subdistritos, como também a sua exploração com maior detalhamento espacial.

Os setores estão alinhados com a organização político-administrativa do país em 31 de julho de 2022, data de referência da pesquisa. No portal do IBGE também estão disponíveis informações que servirão de referência para cálculos de densidade populacional e de domicílios em recortes de maior detalhamento.

Para o município de Manaus, foram criados 3.210 setores censitários, sendo 109 na área rural e 3.101 na área urbana.

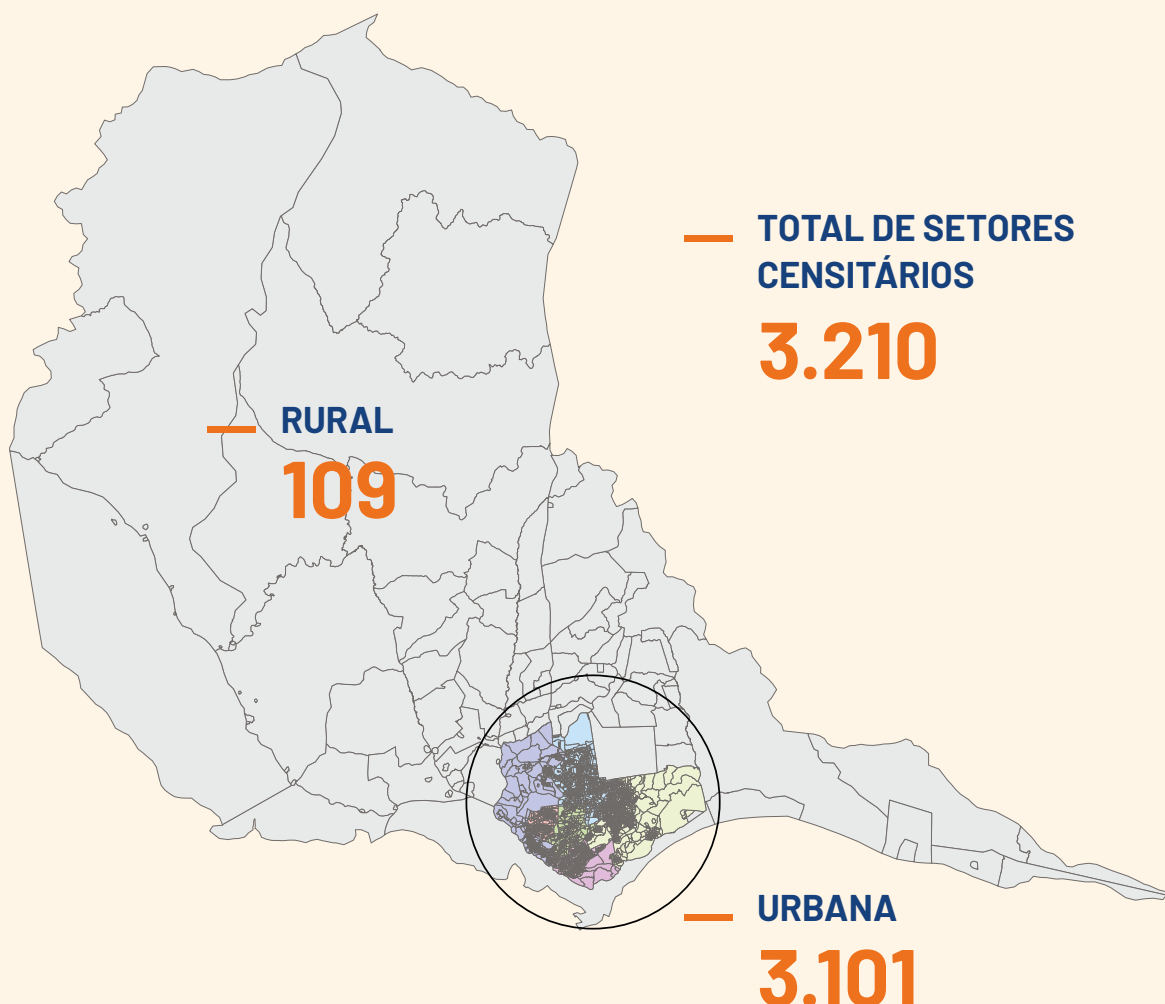

DEFINIÇÕES DO IBGE

População residente - São os moradores do domicílio na data de referência, quer estivessem presentes ou ausentes.

Domicílio - Local estruturalmente separado e independente que se destina a servir de habitação a uma ou mais pessoas, ou que esteja sendo utilizado como tal.

Domicílio particular - É o domicílio em que o relacionamento entre seus ocupantes é ditado por laços de parentesco, de dependência doméstica ou por normas de convivência.

Domicílio particular permanente ocupado - É o domicílio particular permanente que, na data de referência, estava ocupado por moradores e no qual foi realizada a entrevista.

Domicílio coletivo - Uma instituição ou estabelecimento onde a relação entre as pessoas que nele se encontravam, moradoras ou não, na data da referência, era restrita a normas de subordinação administrativa.



ZONA URBANA X ZONA RURAL

Dados populacionais

ÁREA	POPULAÇÃO		TAXA DE CRESCIMENTO (2010 A 2022)
	2010	2022	
URBANA	1.790.164	2.042.232	14,08%
RURAL	11.850	21.457	81,07%
TOTAL	1.802.014	2.063.689	14,52%

Fonte: IBGE. Elaboração: PERSPECTIVA. *Censo 2010 e dados preliminares do Censo Demográfico 2022.

10

Entre os anos de 2010 e 2022, houve um crescimento populacional de **261.675 pessoas**, tornando Manaus o **1º município da região norte e o 7º do país** em termos absolutos de população.

Dados domiciliares

ÁREA	DOMICÍLIOS	DOMICÍLIOS COLETIVOS
URBANA	723.559	449
RURAL	14.453	21
TOTAL	738.012	470

Fonte: IBGE. Elaboração: PERSPECTIVA. *Dados preliminares do Censo Demográfico 2022.

ZONAS ADMINISTRATIVAS DA CIDADE DE MANAUS

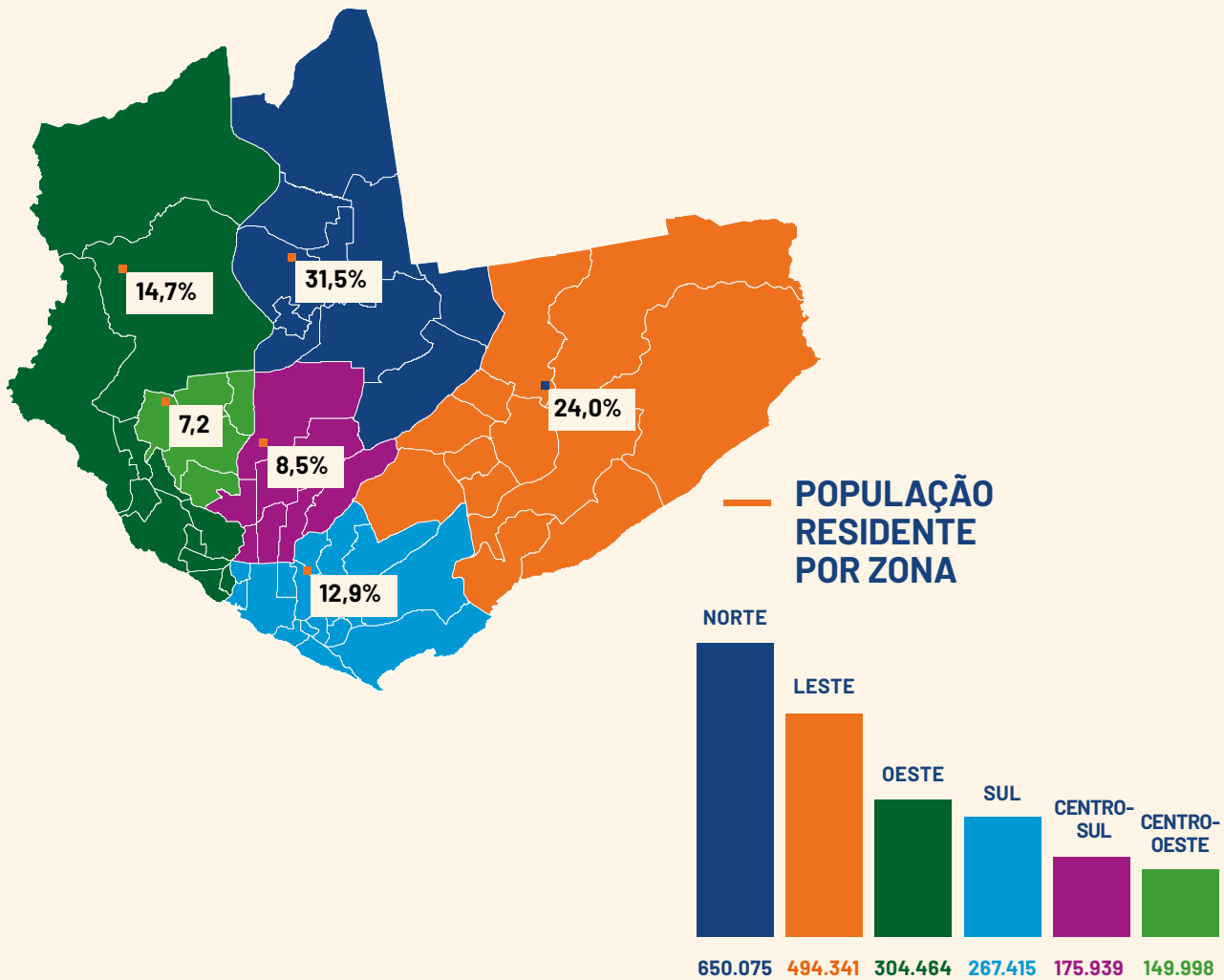

Dados populacionais

ZONA ADM	TOTAL DE BAIROS	POPULAÇÃO		TAXA DE CRESCIMENTO (2010 A 2022)
		2010	2022	
NORTE	10	501.055	650.075	29,74%
LESTE	11	447.946	494.341	10,36%
OESTE	12	253.589	304.464	20,06%
SUL	18	286.488	267.415	-6,66%
CENTRO-SUL	7	152.753	175.939	15,18%
CENTRO-OESTE	5	148.333	149.998	1,12%
TOTAL	63	1.790.164	2.042.232	14,08%

ZONAS ADMINISTRATIVAS DA CIDADE DE MANAUS

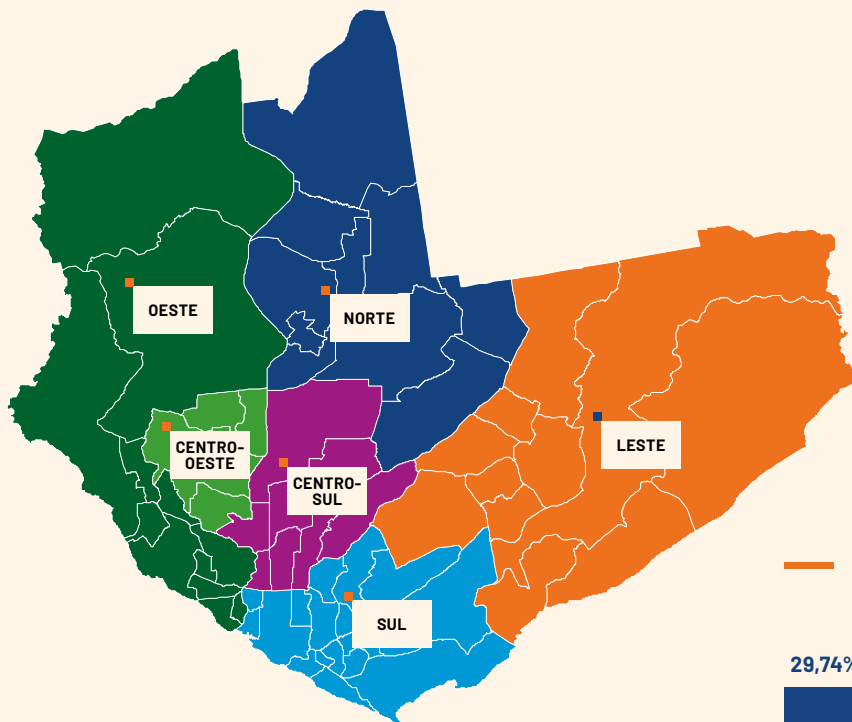

TAXA DE CRESCIMENTO POR ZONA

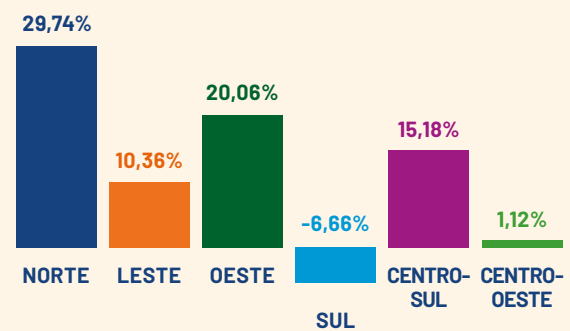

Dados domiciliares

ZONA ADM	TOTAL DE BAIROS	DOMICÍLIOS	DOMICÍLIOS COLETIVOS
NORTE	10	219.273	22
LESTE	11	166.519	65
OESTE	12	110.557	72
SUL	18	100.818	116
CENTRO-SUL	7	70.336	163
CENTRO-OESTE	5	56.056	11
TOTAL	63	723.559	449

TIPOS DE DOMICÍLIOS

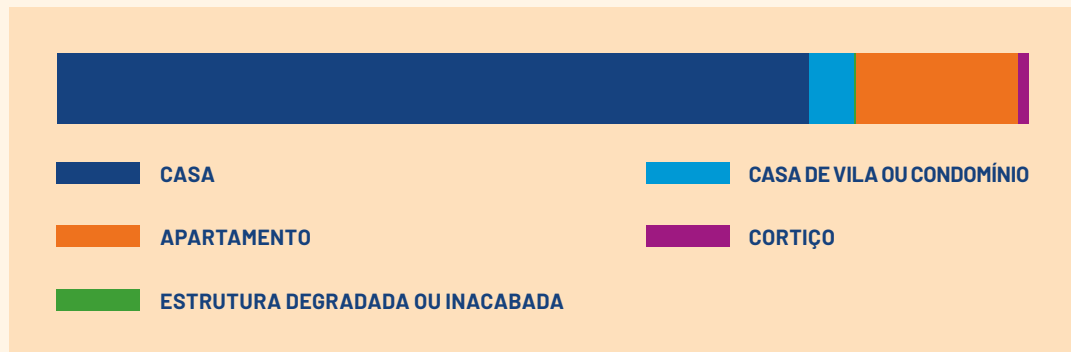

CASA: 489.122 (77,63%)



CORTIÇO: 6.173 (0,98%)



APARTAMENTO: 105.075 (16,68%)



ESTRUTURA DEGRADADA OU INACABADA: 208 (0,03%)



CASA DE VILA OU CONDOMÍNIO: 29.484 (4,68%)

CARACTERÍSTICAS DE DOMICÍLIOS

CONEXÃO
À REDE DE
ESGOTO

50,6%

318.825

ABASTECIMENTO
DE ÁGUA PELA
REDE GERAL

76,2%

480.361

BANHEIRO
DE USO
EXCLUSIVO

99,1%

624.332

COLETA
DE LIXO

97,3%

613.330

DADOS POPULACIONAIS E DOMICILIARES POR BAIRROS

BAIRROS DE MANAUS

Listamos todos os bairros de Manaus por ordem decrescente do número de moradores e a proporção em relação à população total.

ORDEM	BAIRRO	POPULAÇÃO	
		QTD	%
1º	JORGE TEIXEIRA	133.448	6,47%
2º	CIDADE NOVA	124.945	6,05%
3º	NOVO ALEIXO	102.536	4,97%
4º	CIDADE DE DEUS	82.903	4,02%
5º	COMPENSA	73.111	3,54%
6º	NOVA CIDADE	73.084	3,54%
7º	COLÔNIA TERRA NOVA	71.513	3,47%
8º	GILBERTO MESTRINHO	65.697	3,18%
9º	SÃO JOSÉ OPERÁRIO	63.455	3,07%
10º	LAGO AZUL	62.129	3,01%
11º	ALVORADA	61.696	2,99%
12º	FLORES	60.588	2,94%
13º	TARUMÃ	57.733	2,80%
14º	JAPIIM	55.804	2,70%
15º	MONTE DAS OLIVEIRAS	54.053	2,62%
16º	COROADO	53.002	2,57%
17º	TANCREDO NEVES	48.109	2,33%
18º	PARQUE DEZ DE NOVEMBRO	45.570	2,21%
19º	PETRÓPOLIS	42.776	2,07%
20º	SANTA ETELVINA	40.380	1,96%
21º	ZUMBI DOS PALMARES	35.306	1,71%
22º	REDEÇÃO	33.648	1,63%
23º	ALEIXO	28.638	1,39%
24º	TARUMÃ-AÇU	28.501	1,38%
25º	CENTRO	27.331	1,32%
26º	ARMANDO MENDES	26.727	1,30%
27º	MAUZINHO	26.646	1,29%
28º	LÍRIO DO VALE	24.033	1,16%
29º	SÃO JORGE	22.003	1,07%
30º	COLÔNIA SANTO ANTÔNIO	21.387	1,04%
31º	DOM PEDRO I	20.627	1,00%
32º	COLÔNIA ANTÔNIO ALEIXO	20.178	0,98%

DADOS POPULACIONAIS E DOMICILIARES POR BAIRROS

BAIRROS MAIS POPULOSOS DE MANAUS

ORDEM	BAIRRO	POPULAÇÃO	
		QTD	%
33º	NOVA ESPERANÇA	19.326	0,94%
34º	PONTA NEGRA	18.454	0,89%
35º	PLANALTO	17.834	0,86%
36º	SANTO ANTÔNIO	17.258	0,84%
37º	SÃO FRANCISCO	17.197	0,83%
38º	NOVO ISRAEL	17.145	0,83%
39º	SANTO AGOSTINHO	16.617	0,81%
40º	CACHOEIRINHA	16.402	0,79%
41º	DA PAZ	16.193	0,78%
42º	NOSSA SENHORA DAS GRAÇAS	14.568	0,71%
43º	CRESPO	13.704	0,66%
44º	RAIZ	12.567	0,61%
45º	DISTRITO INDUSTRIAL II	12.556	0,61%
46º	SÃO RAIMUNDO	12.261	0,59%
47º	ADRIANÓPOLIS	11.725	0,57%
48º	MORRO DA LIBERDADE	11.720	0,57%
49º	EDUCANDOS	11.457	0,56%
50º	VILA DA PRATA	10.635	0,52%
51º	BETÂNIA	9.984	0,48%
52º	SÃO LÁZARO	9.752	0,47%
53º	CHAPADA	9.668	0,47%
54º	COLÔNIA OLIVEIRA MACHADO	9.330	0,45%
55º	PURAQUEQUARA	9.217	0,45%
56º	PRAÇA 14 DE JANEIRO	8.324	0,40%
57º	PRESIDENTE VARGAS	5.287	0,26%
58º	SÃO GERALDO	5.182	0,25%
59º	NOSSA SENHORA APARECIDA	5.092	0,25%
60º	SANTA LUZIA	5.029	0,24%
61º	GLÓRIA	4.532	0,22%
62º	DISTRITO INDUSTRIAL I	3.088	0,15%
63º	VILA BURITI	2.571	0,12%
64º	RURAL	21.457	1,04%
TOTAL		2.063.689	

DADOS POPULACIONAIS E DOMICILIARES POR BAIRROS

ZONA NORTE

A zona mais populosa da cidade compreende os bairros: Cidade Nova, Novo Aleixo, Cidade de Deus, Nova Cidade, Colônia Terra Nova, Lago Azul, Monte das Oliveiras, Santa Etelvina, Colônia Santo Antônio e Novo Israel.

Dados populacionais



CIDADE NOVA É O BAIRRO MAIS POPULOSO COM 124.945 HABITANTES E NOVO ISRAEL É O QUE POSSUI MENOR NÚMERO COM 17.145 MORADORES.

BAIRRO	POPULAÇÃO		TAXA DE CRESCIMENTO (2010 A 2022)
	2010	2022	
CIDADE NOVA	121.135	124.945	3,15%
NOVO ALEIXO	96.611	102.536	6,13%
CIDADE DE DEUS	70.142	82.903	18,19%
NOVA CIDADE	59.576	73.084	22,67%
COLÔNIA TERRA NOVA	45.076	71.513	58,65%
LAGO AZUL	7.632	62.129	714,06%
MONTE DAS OLIVEIRAS	40.162	54.053	34,59%
SANTA ETELVINA	26.260	40.380	53,77%
COLÔNIA SANTO ANTÔNIO	17.638	21.387	21,26%
NOVO ISRAEL	16.823	17.145	1,91%

Fonte: IBGE. Elaboração: PERSPECTIVA. * Censo 2010 e dados preliminares do Censo Demográfico 2022.

Dados domiciliares



OS 3 MAIORES BAIRROS DA ZONA NORTE - CIDADE NOVA, NOVO ALEIXO E CIDADE DE DEUS DETÊM 47,2% DO TOTAL DE DOMICÍLIOS DESSA ÁREA.

BAIRRO	DOMICÍLIOS
CIDADE NOVA	43.197
NOVO ALEIXO	33.765
CIDADE DE DEUS	26.641
COLÔNIA TERRA NOVA	24.648
NOVA CIDADE	24.070
LAGO AZUL	22.777
MONTE DAS OLIVEIRAS	17.417
SANTA ETELVINA	13.433
COLÔNIA SANTO ANTÔNIO	7.686
NOVO ISRAEL	5.639

Fonte: IBGE. Elaboração: PERSPECTIVA. * Dados preliminares do Censo Demográfico 2022.

DADOS POPULACIONAIS E DOMICILIARES POR BAIRROS

ZONA LESTE

Esta área da cidade possui o bairro mais populoso do município, o Jorge Teixeira. Além deles, a zona leste é composta por: Gilberto Mestrinho, São José Operário, Coroadó, Tancredo Neves, Zumbi dos Palmares, Armando Mendes, Mauzinho, Colônia Antônio Aleixo, Distrito Industrial II e Puraquequara.

Dados populacionais



DISTRITO INDUSTRIAL II É O BAIRRO COM MAIOR TAXA DE CRESCIMENTO POPULACIONAL DA ZONA LESTE COM 222,03%.

BAIRRO	POPULAÇÃO		TAXA DE CRESCIMENTO (2010 A 2022)
	2010	2022	
JORGE TEIXEIRA	112.879	133.448	18,22%
GILBERTO MESTRINHO	55.347	65.697	18,70%
SÃO JOSÉ OPERÁRIO	66.169	63.455	-4,10%
COROADO	51.354	53.002	3,21%
TANCREDO NEVES	48.833	48.109	-1,48%
ZUMBI DOS PALMARES	35.159	35.306	0,42%
ARMANDO MENDES	28.288	26.727	-5,52%
MAUZINHO	23.560	26.646	13,10%
COLÔNIA ANTÔNIO ALEIXO	16.602	20.178	21,54%
DISTRITO INDUSTRIAL II	3.899	12.556	222,03%
PURAQUEQUARA	5.856	9.217	57,39%

Fonte: IBGE. Elaboração: PERSPECTIVA. * Censo 2010 e dados preliminares do Censo Demográfico 2022.

Dados domiciliares



3,10 MORADORES POR DOMICÍLIO É A MÉDIA DO BAIRRO ZUMBI DOS PALMARES, A MAIOR DA ZONA LESTE.

BAIRRO	DOMICÍLIOS
JORGE TEIXEIRA	43.947
SÃO JOSÉ OPERÁRIO	22.251
GILBERTO MESTRINHO	21.397
COROADO	18.431
TANCREDO NEVES	16.116
ZUMBI DOS PALMARES	11.383
ARMANDO MENDES	9.112
MAUZINHO	8.739
COLÔNIA ANTÔNIO ALEIXO	6.593
DISTRITO INDUSTRIAL II	5.446
PURAQUEQUARA	3.104

Fonte: IBGE. Elaboração: PERSPECTIVA. * Dados preliminares do Censo Demográfico 2022.

DADOS POPULACIONAIS E DOMICILIARES POR BAIRROS

ZONA OESTE

Composta pelos bairros: Compensa, Tarumã, Tarumã-Açu, Lírio do Vale, São Jorge, Nova Esperança, Ponta Negra, Santo Antônio, Santo Agostinho, São Raimundo, Vila da Prata e Glória.

Dados populacionais



CONTRASTES.
-49,54% FOI A QUEDA NO NÚMERO DE MORADORES DO BAIRRO DA GLÓRIA, COMPARANDO OS ÍNDICES 2010 X 2022. 268,56% FOI A TAXA DE CRESCIMENTO DA PONTA NEGRA NO MESMO PERÍODO.

BAIRRO	POPULAÇÃO		TAXA DE CRESCIMENTO (2010 A 2022)
	2010	2022	
COMPENSA	75.832	73.111	-3,59%
TARUMÃ	28.057	57.733	105,77%
TARUMÃ-AÇU	12.053	28.501	136,46%
LÍRIO DO VALE	21.534	24.033	11,60%
SÃO JORGE	21.643	22.003	1,66%
NOVA ESPERANÇA	17.696	19.326	9,21%
PONTA NEGRA	5.007	18.454	268,56%
SANTO ANTÔNIO	19.757	17.258	-12,65%
SANTO AGOSTINHO	16.593	16.617	0,14%
SÃO RAIMUNDO	15.395	12.261	-20,36%
VILA DA PRATA	11.041	10.635	-3,68%
GLÓRIA	8.981	4.532	-49,54%

Fonte: IBGE. Elaboração: PERSPECTIVA. * Censo 2010 e dados preliminares do Censo Demográfico 2022.

Dados domiciliares



ALÉM DE TER A MAIOR QUEDA POPULACIONAL DA ZONA OESTE, A GLÓRIA APRESENTA TAMBÉM O MENOR NÚMERO DE DOMICÍLIOS: 1.588.

BAIRRO	DOMICÍLIOS
COMPENSA	24.880
TARUMÃ	20.374
TARUMÃ-AÇU	10.997
SÃO JORGE	8.573
LÍRIO DO VALE	8.569
PONTA NEGRA	7.830
NOVA ESPERANÇA	6.995
SANTO ANTÔNIO	6.529
SANTO AGOSTINHO	6.175
SÃO RAIMUNDO	4.381
VILA DA PRATA	3.666
GLÓRIA	1.588

Fonte: IBGE. Elaboração: PERSPECTIVA. * Dados preliminares do Censo Demográfico 2022.

DADOS POPULACIONAIS E DOMICILIARES POR BAIRROS

ZONA SUL

18 bairros compõem a Zona Sul, sendo: Japiim, Petrópolis, Centro, São Francisco, Cachoeirinha, Crespo, Raiz, Morro da Liberdade, Educandos, Betânia, São Lázaro, Colônia Oliveira Machado, Praça 14 de Janeiro, Presidente Vargas, Nossa Senhora Aparecida, Santa Luzia, Distrito Industrial I e Vila Buriti.

Dados populacionais



APESAR DA TAXA DE CRESCIMENTO POPULACIONAL DE 40,72%, A VILA BURITI AINDA É O BAIRRO MENOS POPULOSO DA ZONA SUL, COM 2.571 MORADORES.

BAIRRO	POPULAÇÃO		TAXA DE CRESCIMENTO (2010 A 2022)
	2010	2022	
JAPIIM	53.370	55.804	4,56%
PETRÓPOLIS	41.210	42.776	3,80%
CENTRO	33.183	27.331	-17,64%
SÃO FRANCISCO	16.824	17.197	2,22%
CACHOEIRINHA	16.948	16.402	-3,22%
CRESCO	15.451	13.704	-11,31%
RAIZ	14.122	12.567	-11,01%
MORRO DA LIBERDADE	11.909	11.720	-1,59%
EDUCANDOS	15.857	11.457	-27,75%
BETÂNIA	10.946	9.984	-8,79%
SÃO LÁZARO	11.934	9.752	-18,28%
COLÔNIA OLIVEIRA MACHADO	8.506	9.330	9,69%
PRAÇA 14 DE JANEIRO	10.250	8.324	-18,79%
PRESIDENTE VARGAS	7.944	5.287	-33,45%
NOSSA SENHORA APARECIDA	6.996	5.092	-27,22%
SANTA LUZIA	6.503	5.029	-22,67%
DISTRITO INDUSTRIAL I	2.708	3.088	14,03%
VILA BURITI	1.827	2.571	40,72%

Fonte: IBGE. Elaboração: PERSPECTIVA. * Censo 2010 e dados preliminares do Censo Demográfico 2022.

DADOS POPULACIONAIS E DOMICILIARES POR BAIRROS

ZONA SUL

18 bairros compõem a Zona Sul, sendo: Japiim, Petrópolis, Centro, São Francisco, Cachoeirinha, Crespo, Raiz, Morro da Liberdade, Educandos, Betânia, São Lázaro, Colônia Oliveira Machado, Praça 14 de Janeiro, Presidente Vargas, Nossa Senhora Aparecida, Santa Luzia, Distrito Industrial I e Vila Buriti.

Dados domiciliares



**OS 3 BAIRROS
MAIS POPULOSOS
DA ZONA SUL -
JAPIIM, PETRÓPOLIS
E CENTRO -
CONCENTRAM
47,3% DO TOTAL DE
MORADORES.**

BAIRRO	DOMICÍLIOS
JAPIIM	20.104
PETRÓPOLIS	15.341
CENTRO	12.314
CACHOEIRINHA	6.544
SÃO FRANCISCO	6.160
CRESPO	4.903
RAIZ	4.707
EDUCANDOS	4.314
MORRO DA LIBERDADE	4.178
SÃO LÁZARO	3.772
BETÂNIA	3.590
PRAÇA 14 DE JANEIRO	3.369
COLÔNIA OLIVEIRA MACHADO	3.132
NOSSA SENHORA APARECIDA	2.219
PRESIDENTE VARGAS	2.100
SANTA LUZIA	1.974
DISTRITO INDUSTRIAL I	1.148
VILA BURITI	949

Fonte: IBGE. Elaboração:
PERSPECTIVA. * Dados
preliminares do Censo
Demográfico 2022.

DADOS POPULACIONAIS E DOMICILIARES POR BAIRROS

ZONA CENTRO-SUL

É formada pelos bairros Flores, Parque Dez de Novembro, Aleixo, Nossa Senhora das Graças, Adrianópolis, Chapada e São Geraldo.

Dados populacionais



ALEIXO TEVE O MAIOR CRESCIMENTO POPULACIONAL DESTA ÁREA COM 38,65% ENQUANTO O SÃO GERALDO TEVE A MENOR TAXA COM -31,81%.

BAIRRO	POPULAÇÃO		TAXA DE CRESCIMENTO (2010 A 2022)
	2010	2022	
FLORES	48.098	60.588	25,97%
PARQUE DEZ DE NOVEMBRO	41.256	45.570	10,46%
ALEIXO	20.655	28.638	38,65%
NOSSA SENHORA DAS GRAÇAS	15.116	14.568	-3,63%
ADRIANÓPOLIS	8.847	11.725	32,53%
CHAPADA	11.182	9.668	-13,54%
SÃO GERALDO	7.599	5.182	-31,81%

Fonte: IBGE. Elaboração: PERSPECTIVA. * Censo 2010 e dados preliminares do Censo Demográfico 2022.

Dados domiciliares



NA ZONA CENTRO-SUL, 74,6% DOS MORADORES SE CONCENTRAM NOS 3 BAIRROS MAIS POPULOSOS: FLORES, PARQUE 10 DE NOVEMBRO E ALEIXO.

BAIRRO	DOMICÍLIOS
FLORES	23.462
PARQUE DEZ DE NOVEMBRO	18.287
ALEIXO	10.778
NOSSA SENHORA DAS GRAÇAS	6.066
ADRIANÓPOLIS	5.033
CHAPADA	4.644
SÃO GERALDO	2.066

Fonte: IBGE. Elaboração: PERSPECTIVA. * Dados preliminares do Censo Demográfico 2022.

DADOS POPULACIONAIS E DOMICILIARES POR BAIRROS

ZONA CENTRO-OESTE

Compreende os bairros da Alvorada, Redenção, Dom Pedro I, Planalto e Da Paz.

Dados populacionais



OS DOIS BAIRROS MAIS POPULOSOS DA ZONA CENTRO-OESTE TIVERAM QUEDA NA TAXA DE CRESCIMENTO DEMOGRÁFICO. ALVORADA: -4,53% E REDENÇÃO: -4,32%.

BAIRRO	POPULAÇÃO		TAXA DE CRESCIMENTO (2010 A 2022)
	2010	2022	
ALVORADA	64.621	61.696	-4,53%
REDENÇÃO	35.166	33.648	-4,32%
DOM PEDRO I	17.070	20.627	20,84%
PLANALTO	16.283	17.834	9,53%
DA PAZ	15.193	16.193	6,58%

Fonte: IBGE. Elaboração: PERSPECTIVA. * Censo 2010 e dados preliminares do Censo Demográfico 2022.

Dados domiciliares



É A MENOR ZONA ADMINISTRATIVA DE MANAUS, COM APENAS 56.056 DOMICÍLIOS.

BAIRRO	DOMICÍLIOS
ALVORADA	23.514
REDENÇÃO	11.685
DOM PEDRO I	7.588
PLANALTO	6.994
DA PAZ	6.275

Fonte: IBGE. Elaboração: PERSPECTIVA. * Dados preliminares do Censo Demográfico 2022.

DADOS POPULACIONAIS E DOMICILIARES POR BAIRROS

TOP 3 BAIRROS COM MAIOR POPULAÇÃO RESIDENTE:

- 1º JORGE TEIXEIRA - 133.448 (ZONA LESTE)**
- 2º CIDADE NOVA - 124.945 (ZONA NORTE)**
- 3º NOVO ALEIXO - 102.536 (ZONA NORTE)**



Esses 3 bairros concentram **17,7%** do total da população de Manaus.

TOP 3 BAIRROS COM MENOR POPULAÇÃO RESIDENTE:

- 1º VILA BURITI - 2.571 (ZONA SUL)**
- 2º DISTRITO INDUSTRIAL I - 3.088 (ZONA SUL)**
- 3º GLÓRIA - 4.532 (ZONA OESTE)**



O que é população residente? São os moradores do domicílio na data da pesquisa, estando eles presentes ou ausentes.

DADOS POPULACIONAIS E DOMICILIARES POR BAIRROS

O QUE É TAXA DE CRESCIMENTO DEMOGRÁFICO?

Representa a velocidade de crescimento da população entre dois momentos de tempo.

FATORES DE AUMENTO E/OU QUEDA DA TAXA DE CRESCIMENTO NOS BAIRROS DE MANAUS:

COVID-19

9.954 ÓBITOS
(2020-2024)

Fonte: Fundação de Vigilância em Saúde
Dra. Rosemary Costa Pinto - FVS-RCP/AM

PROSAMIM

600 MIL PESSOAS
BENEFICIADAS
(2012-2021)

Fonte: Unidade Gestora de Projetos
Especiais - UGPE

OCUPAÇÃO IRREGULAR

32.902 FAMÍLIAS EM
CONFLITO FUNDIÁRIO (ZONAS
NORTE, LESTE E OESTE)

Fonte: Mapeamento Nacional de Conflitos
pela Terra e Moradia

HABITAÇÃO

16.014 UNIDADES
CONSTRUÍDAS (ZONAS
NORTE, LESTE, SUL E
OESTE)

Fonte: SUHAB (2010-2016)

INCÊNDIOS

1.580 FAMÍLIAS AFETADAS (ZONAS SUL E OESTE)

Fonte: Portal AM1, em 27/01/24

DADOS POPULACIONAIS E DOMICILIARES POR BAIRROS

TOP 5 BAIRROS COM MAIOR TAXA DE CRESCIMENTO:

1º LAGO AZUL (ZONA NORTE): 714,06%



2010: 7.632 2022: **62.129**

2º PONTA NEGRA (ZONA OESTE): 268,56%



2010: 5.007 2022: **18.454**

3º DISTRITO INDUSTRIAL II (ZONA LESTE): 222,03%



2010: 3.899 2022: **12.556**

4º TARUMÃ-AÇU (ZONA OESTE): 136,46%



2010: 12.053 2022: **28.501**

5º TARUMÃ (ZONA OESTE): 105,77%



2010: 28.057 2022: **57.733**

DADOS POPULACIONAIS E DOMICILIARES POR BAIRROS

TOP 5 BAIRROS COM MAIOR QUEDA NA TAXA DE CRESCIMENTO:

1º GLÓRIA (ZONA SUL): **-49,54%**



2010: **8.981** 2022: **4.532**

2º PRESIDENTE VARGAS (ZONA SUL): **-33,45%**



2010: **7.944** 2022: **5.287**

3º SÃO GERALDO (ZONA CENTRO-SUL): **-31,81%**



2010: **7.599** 2022: **5.182**

4º EDUCANDOS (ZONA SUL): **-27,75%**



2010: **15.857** 2022: **11.457**

5º NOSSA SENHORA APARECIDA (ZONA SUL): **-27,22%**



2010: **6.996** 2022: **5.092**

DADOS POPULACIONAIS E DOMICILIARES POR BAIRROS

O QUE É UM DOMICÍLIO?

Local estruturalmente separado e independente que se destina a servir de habitação a uma ou mais pessoas, ou que esteja sendo utilizado como tal.



O bairro Jorge Teixeira tem **46x** mais domicílios que a Vila Buriti.

Jorge Teixeira

Vila Buriti

DADOS POPULACIONAIS E DOMICILIARES POR BAIRROS

TOP 5 BAIRROS COM MAIOR NÚMERO DE DOMICÍLIOS

1º JORGE TEIXEIRA (ZONA LESTE)



Total de domicílios: **43.947**

2º CIDADE NOVA (ZONA NORTE)



Total de domicílios: **43.197**

3º NOVO ALEIXO (ZONA NORTE)



Total de domicílios: **33.765**

4º CIDADE DE DEUS (ZONA NORTE)



Total de domicílios: **26.641**

5º COLÔNIA TERRA NOVA (ZONA NORTE)



Total de domicílios: **24.648**

DADOS POPULACIONAIS E DOMICILIARES POR BAIRROS

TOP 5 BAIRROS COM MENOR NÚMERO DE DOMICÍLIOS

1º VILA BURITI (ZONA SUL)



Total de domicílios: **949**

2º DISTRITO INDUSTRIAL I (ZONA SUL)



Total de domicílios: **1.148**

3º GLÓRIA (ZONA OESTE)



Total de domicílios: **1.588**

4º SANTA LUZIA (ZONA SUL)



Total de domicílios: **1.974**

5º SÃO GERALDO (ZONA CENTRO-SUL)



Total de domicílios: **2.066**



perspectiva.inf.br