



\_PESQUISA ELEITORAL REGISTRADA

JOB 006

**Prefeito**

**\_2024**

Rio Preto da Eva/AM

01 de Julho

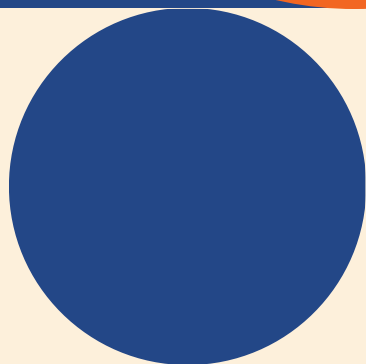

# Contato

 \_\_\_ Rua Professor Castelo Branco, 260  
Conjunto Jardim Yolanda,  
Parque Dez de Novembro,  
Manaus / AM

 \_\_\_ **92 98455 7250**

 \_\_\_ **perspectiva.inf.br**

 \_\_\_ pesquisa.perspectiva@gmail.com

 \_\_\_ @perspectiva.mercado.opiniao

 \_\_\_ @perspectiva.pesquisa



## **\_CONTRATANTE DA PESQUISA, VALOR E ORIGEM DOS RECURSOS**

A contratante é a ADRIANA DOS SANTOS FIGUEIREDO LTDA / TORNEADORA MANAUARA, inscrita no CNPJ sob o número 33.990.365/0001-60.

O valor da pesquisa é de R\$ 20.000,00 (vinte mil reais), custeados com recursos da empresa contratante.

## **\_METODOLOGIA DE PESQUISA**

Pesquisa do tipo quantitativo, com amostragem probabilística por conglomerados em três estágios, com aplicação de questionário estruturado e abordagem pessoal dentro dos setores censitários.

A coleta de dados foi realizada no dia 27 junho do ano corrente.

## **\_PLANO AMOSTRAL E PONDERAÇÃO QUANTO A SEXO, IDADE, GRAU DE INSTRUÇÃO E NÍVEL ECONÔMICO DO ENTREVISTADO; INTERVALO DE CONFIANÇA E MARGEM DE ERRO**

**Universo amostral:**

Eleitores com 16 anos ou mais do município de Rio Preto da Eva.

**Tamanho da amostra:**

A amostra realizada foi de 300 entrevistas.

**Técnica de amostragem:**

A amostra é representativa do universo pesquisado é selecionada em três estágios.

No 1º estágio foi definido os setores censitários de um total de 82, os 31 setores selecionados totalizam aproximadamente 65,7% da população do município, conforme o Censo IBGE 2022.

No 2º estágio ocorreu de maneira residencial e/ou ponto de fluxo (desde que o entrevistado fosse morador no perímetro do setor, conforme o mapa que o entrevistado possuía em mãos).

E no 3º estágio o pesquisador entrevistou eleitores em seus setores conforme planilha de controle das cotas por sexo e idade. As amostras foram calculadas proporcional ao tamanho da população de cada setor censitário.

## **\_PLANO AMOSTRAL E PONDERAÇÃO QUANTO A SEXO, IDADE, GRAU DE INSTRUÇÃO E NÍVEL ECONÔMICO DO ENTREVISTADO; INTERVALO DE CONFIANÇA E MARGEM DE ERRO**

Os parâmetros utilizados para as variáveis de controle sexo e idade, são:

Masculino: **0,52**, Feminino: **0,48**, 16 a 24 anos: **0,21**, 25 a 34 anos: **0,20**, 35 a 44 anos: **0,19** e 45 anos ou mais: **0,40**. Dados fornecidos pelo IBGE (Censo 2022).

O parâmetro utilizado para o grau de instrução, tem como fonte os dados do TSE (maio/2024):

Analfabeto/lê e escreve/Ensino Fundamental Incompleto/Completo: **0,42**, Ensino Médio Incompleto/Completo: **0,49** e Ensino Superior Incompleto/Completo: **0,09**.

Na variável nível econômico será utilizado como parâmetro, o indicador do Nível de ocupação e desocupação da região do Entorno Metropolitano de Manaus (AM), conforme PNAD/IBGE 1ºT/2024, Ocupado: **0,45** e Desocupado: **0,55**. Todas as variáveis terão ponderação igual a 1 (um) exceto aquelas cuja a diferença entre o parâmetro e o valor coletado ultrapasse a margem de erro máxima estimada para mais ou para menos.

**(A PESQUISA SOFREU PONDERAÇÃO DIFERENTE DE 1).**

Os intervalos de confiança serão calculados considerando os resultados obtidos para um nível de confiança de 90%.

A margem de erro máxima prevista é de 4,75 pontos percentuais para mais ou para menos.

## **\_SISTEMA INTERNO DE CONTROLE E VERIFICAÇÃO, CONFERÊNCIA E FISCALIZAÇÃO DA COLETA DE DADOS E DO TRABALHO DE CAMPO**

A equipe foi composta por 1 gerente, 2 coordenadores, 3 checadores / verificadores e 16 entrevistadores.

Os entrevistadores foram treinados e receberam instruções específicas para o projeto. A coleta foi por questionário eletrônico em dispositivos móveis. Foram auditados por áudios 100% dos questionários de cada pesquisador. Ocorrendo na checagem algum problema de inconsistência ou incoerência serão automaticamente verificados todos os casos por contato telefônico do(s) entrevistado(s), o que não ocorreu. Os dados coletados e tratados nesta pesquisa atendem às exigências da LGPD, Lei Geral de Proteção de Dados, garantindo ao respondente o sigilo de sua identidade e o correto tratamento de suas respostas.

**\_DADOS RELATIVOS AOS MUNICÍPIOS E BAIRROS ABRANGIDOS PELA PESQUISA. NA AUSÊNCIA DE DELIMITAÇÃO DO BAIRRO, SERÁ IDENTIFICADA A ÁREA EM QUE FOI REALIZADA A PESQUISA (CONFORME §7º. DO ART. 2º. DA RESOLUÇÃO-TSE Nº. 23.600/2019, A PARTIR DO DIA EM QUE A PESQUISA PUDE SER DIVULGADA E ATÉ O DIA SEGUINTE, O REGISTRO DEVERÁ SER COMPLEMENTADO, SOB PENA DE SER A PESQUISA CONSIDERADA NÃO REGISTRADA; NA AUSÊNCIA DE DELIMITAÇÃO DO BAIRRO, SERÁ IDENTIFICADA A ÁREA EM QUE FOI REALIZADA)**

Cidade de Rio Preto da Eva, dividido em 31 setores censitários, distribuídos da seguinte forma: Zona Urbana: 18 setores, Zona Rural: 13 setores com as respectivas quantidades de entrevistas: 130356905000025P (17), 130356905000046P (17), 130356905000048P (16), 130356905000020P (16), 130356905000027P (15), 130356905000062P (14), 130356905000023P (13), 130356905000022P (13), 130356905000002P (12), 130356905000021P (12), 130356905000047P (12), 130356905000096P (10), 130356905000045P (09), 130356905000030P (09), 130356905000085P (08), 130356905000004P (08), 130356905000075P (08), 130356905000009P (08), 130356905000024P (08), 130356905000095P (07), 130356905000049P (07), 130356905000033P (07), 130356905000083P (06), 130356905000068P (06), 130356905000091P (06), 130356905000060P (06), 130356905000094P (06), 130356905000013P (06), 130356905000003P (06), 130356905000054P (06), 130356905000052P (06).

A Perspectiva garante total transparência com seus resultados! Após a divulgação oficial, todos os dados coletados em campo (BASE DE DADOS) serão publicados em uma página específica no site da empresa. Qualquer cidadão poderá ter acesso livre a esses dados, sem a necessidade de intermediação de partidos políticos. Os dados estarão disponíveis em formatos de fácil consulta, como relatórios técnicos e planilhas. Todas as pesquisas registradas da Perspectiva serão disponibilizadas, reforçando nosso compromisso com a abertura e a transparência.

### **\_ESTATÍSTICO RESPONSÁVEL**

Ezio Lacerda Lopes – CONRE Nº 8332

### **\_REGISTRO NO CONRE**

A PERSPECTIVA MERCADO E OPINIÃO está registrada no Conselho Regional de Estatística da 7ª Região, Acre, Amapá, Amazonas, Pará, Rondônia e Roraima sob o Nº 8556

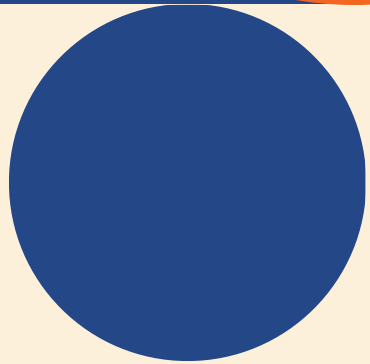

**Mapas**



# RIO PRETO DA EVA

## SETOR CENSITÁRIO (ÁREA URBANA E RURAL)

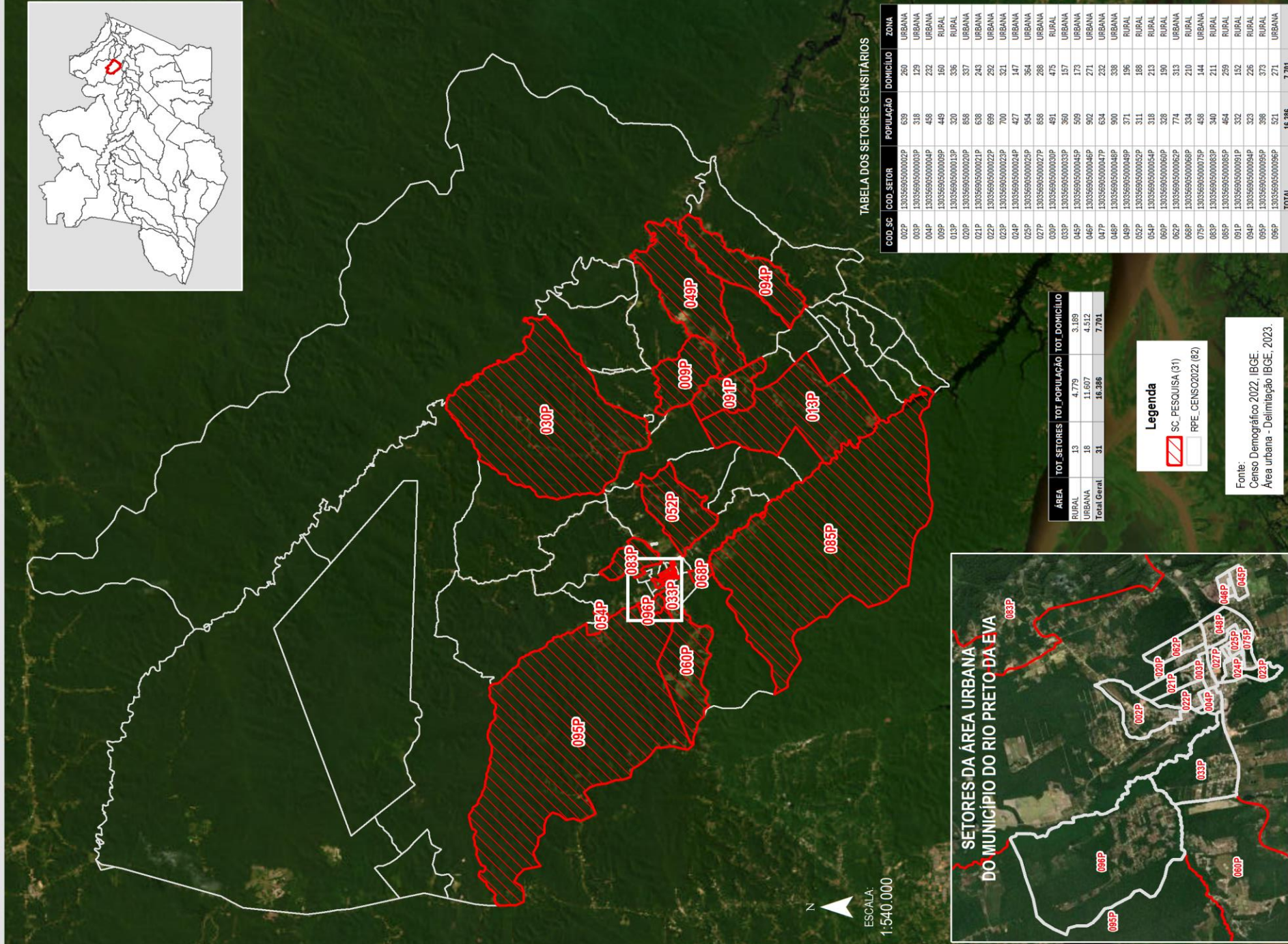

ESCALA:  
1:540.000

TABELA DOS SETORES CENSITÁRIOS

COD.SC	COD.SETOR	POPULAÇÃO	DOMICILIO	ZONA
002P	130356905000002P	639	260	URBANA
003P	130356905000003P	318	129	URBANA
004P	130356905000004P	458	232	URBANA
009P	130356905000009P	449	160	RURAL
013P	130356905000013P	320	336	RURAL
020P	130356905000020P	858	337	URBANA
021P	130356905000021P	638	243	URBANA
022P	130356905000022P	699	292	URBANA
023P	130356905000023P	700	321	URBANA
024P	130356905000024P	427	147	URBANA
025P	130356905000025P	954	364	URBANA
027P	130356905000027P	858	288	URBANA
030P	130356905000030P	491	475	RURAL
033P	130356905000033P	360	157	URBANA
045P	130356905000045P	509	173	URBANA
046P	130356905000046P	902	271	URBANA
047P	130356905000047P	634	232	URBANA
048P	130356905000048P	900	338	RURAL
049P	130356905000049P	371	196	RURAL
052P	130356905000052P	311	188	RURAL
054P	130356905000054P	318	213	RURAL
060P	130356905000060P	528	190	RURAL
062P	130356905000062P	774	313	URBANA
068P	130356905000068P	334	210	RURAL
075P	130356905000075P	458	144	URBANA
083P	130356905000083P	340	211	URBANA
085P	130356905000085P	464	299	RURAL
091P	130356905000091P	332	152	RURAL
094P	130356905000094P	323	226	RURAL
095P	130356905000095P	398	373	RURAL
096P	130356905000096P	521	271	URBANA
<b>TOTAL</b>		<b>16.386</b>	<b>7.701</b>	

ÁREA	TOT.SETORES	TOT.POPULAÇÃO	TOT.DOMICILIO
RURAL	13	4.775	3.188
URBANA	18	11.607	4.512
Total Geral	31	16.386	7.701

**Legenda**

-  SC\_PESQUISA (31)
-  RPE\_CENSO2022 (82)

Fonte:  
Censo Demográfico 2022, IBGE.  
Área urbana - Delimitação IBGE, 2023.





# RIO PRETO DA EVA

## SETOR CENSITÁRIO (ÁREA URBANA)

TABELA DOS SETORES CENSITÁRIOS

COD_SC	COD_SETOR	POPULAÇÃO	DOMICÍLIO
002P	130356905000002P	639	260
003P	130356905000003P	318	129
004P	130356905000004P	458	232
020P	130356905000020P	858	337
021P	130356905000021P	638	243
022P	130356905000022P	699	292
023P	130356905000023P	700	321
024P	130356905000024P	427	147
025P	130356905000025P	954	364
027P	130356905000027P	858	288
033P	130356905000033P	360	157
045P	130356905000045P	509	173
046P	130356905000046P	902	271
047P	130356905000047P	634	232
048P	130356905000048P	900	338
062P	130356905000062P	774	313
075P	130356905000075P	458	144
096P	130356905000096P	521	271
<b>TOTAL</b>		<b>11.607</b>	<b>4.512</b>

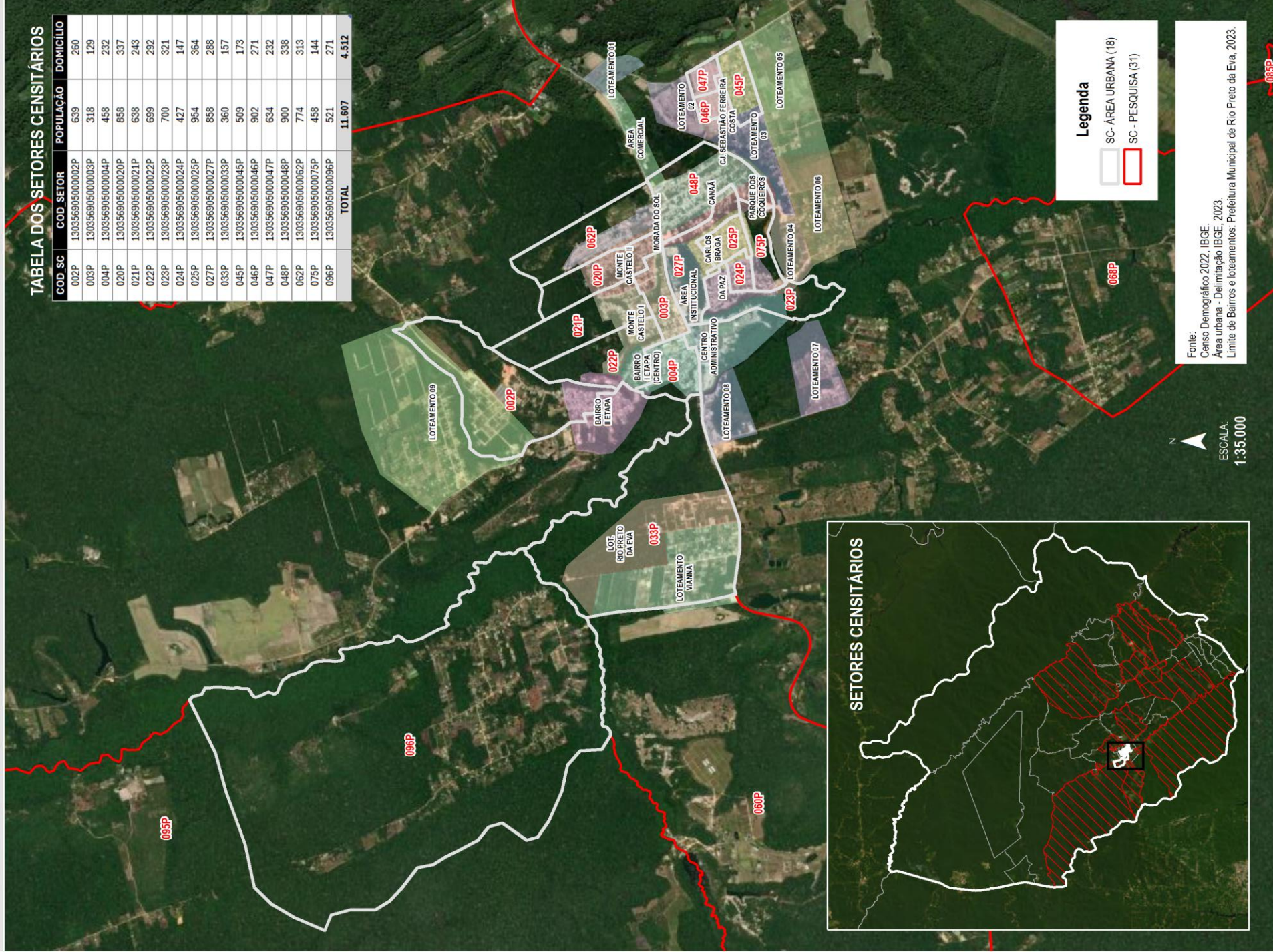

### Legenda

- SC - ÁREA URBANA (18)
- SC - PESQUISA (31)



ESCALA:  
1:35.000

Fonte:  
Censo Demográfico 2022, IBGE.  
Área urbana - Delimitação IBGE, 2023.  
Limite de Bairros e loteamentos: Prefeitura Municipal de Rio Preto da Eva, 2023.



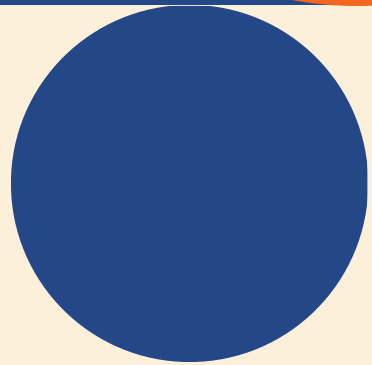
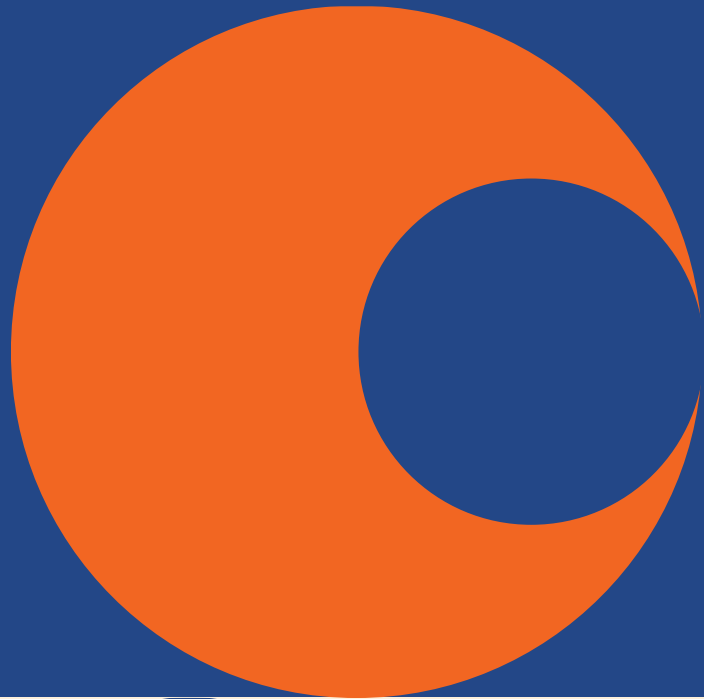

**Variáveis de  
controle**

# Variáveis de controle

— Margem de erro máxima

VARIÁVEIS DE CONTROLE		BASE NÃO PONDERADA		BASE PONDERADA		MARGEM DE ERRO MÁXIMA
<b>SEXO</b>	Masculino	156	52,0%	156	52,0%	6,6%
	Feminino	144	48,0%	144	48,0%	6,9%
<b>IDADE</b>	De 16 a 24 anos	64	21,3%	64	21,3%	10,3%
	De 25 a 34 anos	59	19,7%	59	19,7%	10,7%
	De 35 a 44 anos	58	19,3%	58	19,3%	10,9%
	De 45 anos ou mais	119	39,7%	119	39,7%	7,5%
<b>GRAU DE ESCOLARIDADE</b>	Analfabeto/lê e escreve/Ensino Fundamental Incompleto/Completo	100	33,3%	125	41,7%	7,4%
	Ensino Médio Incompleto/Completo	171	57,0%	147	49,0%	6,8%
	Ensino Superior Incompleto/Completo	29	9,7%	28	9,3%	15,6%
<b>NÍVEL ECONÔMICO</b> (TAXA DE OCUPAÇÃO)	Ocupado	171	57,0%	135	45,0%	7,1%
	Desocupado	129	43,0%	165	55,0%	6,4%

# Sexo

\_Perfil da amostra

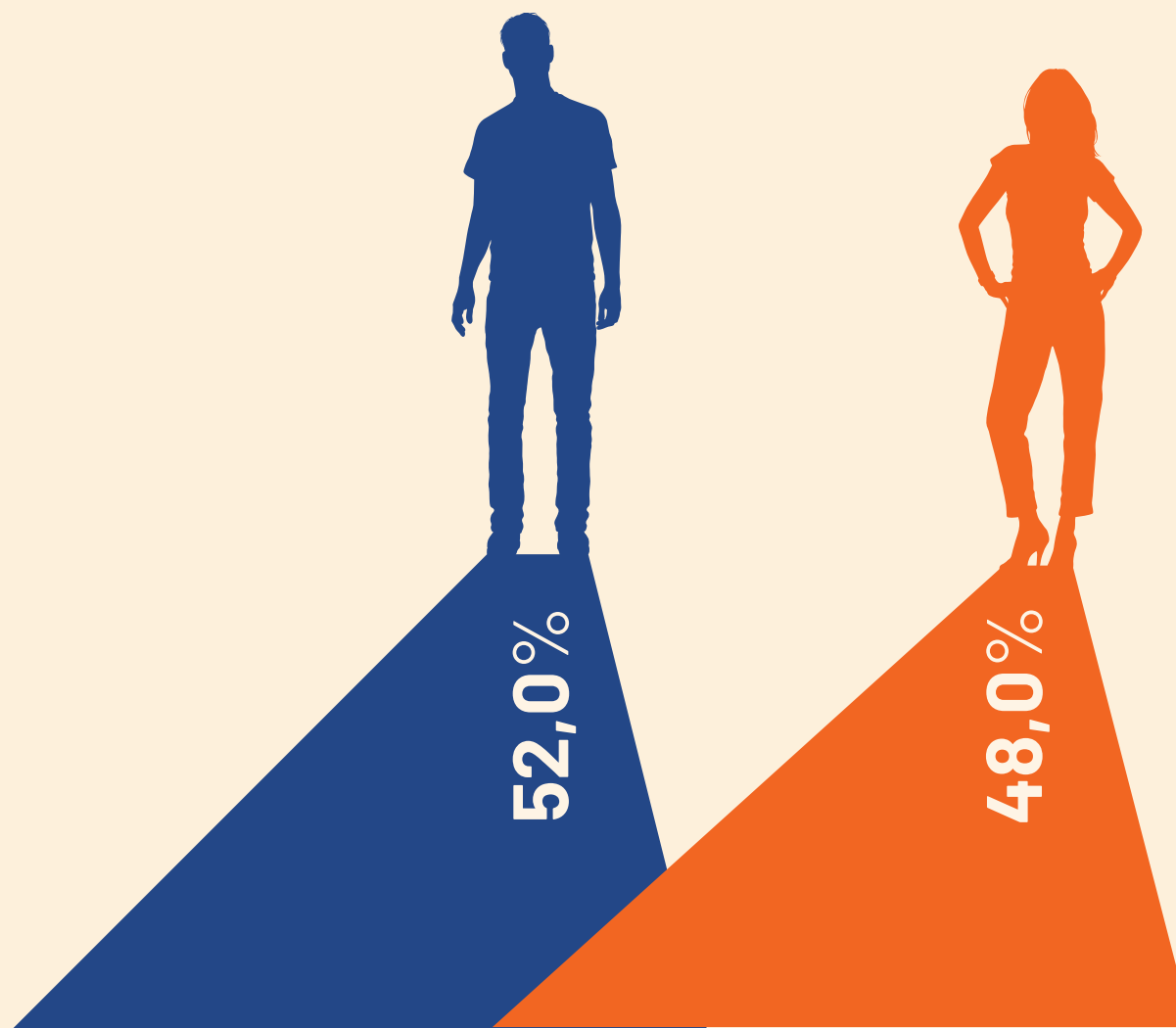

FONTE: IBGE (CENSO 2022)



# Idade

## \_Perfil da amostra

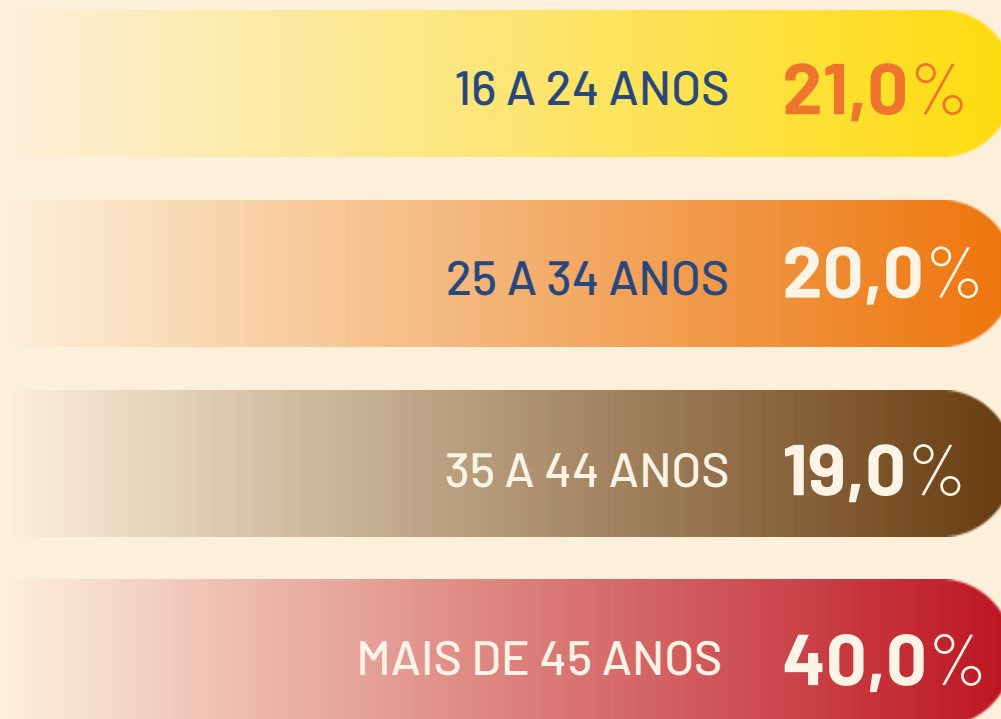

# Escolaridade

## \_Perfil da amostra

ANALFABETO / LÊ E ESCREVE  
ENSINO FUNDAMENTAL  
INCOMPLETO/COMPLETO **42,0%**

ENSINO MÉDIO  
INCOMPLETO/COMPLETO **49,0%**

ENSINO SUPERIOR  
INCOMPLETO/COMPLETO **9,0%**

# Nível Econômico

## \_Perfil da amostra

### NÍVEL DE OCUPAÇÃO

Percentual de pessoas ocupadas na semana de referência em relação às pessoas em idade de trabalhar.

### NÍVEL DE DESOCUPAÇÃO

Percentual de pessoas desocupadas em relação às pessoas em idade de trabalhar.

NÍVEL DE  
OCUPAÇÃO

**45,0%**



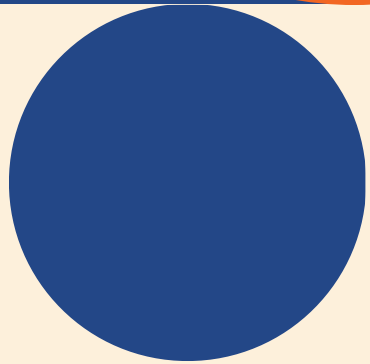

**Resultados**

## Em 2024, teremos eleições para Prefeitos e Vereadores em todo o país. Aqui em RIO PRETO DA EVA, em quem você pretende votar para prefeito?

Espontânea  
e Margem de erro

Resposta única  
e espontânea

<b>PRÉ-CANDIDATOS</b>	<b>%</b>	<b>MARGEM DE ERRO (-4,75%)</b>	<b>MARGEM DE ERRO (+4,75%)</b>
Profª. Socorro (Socorrinha)	33,7%	28,9%	38,4%
Adail Paz	6,7%	1,9%	11,4%
Altemir Batista	6,7%	1,9%	11,4%
Batista Do Real	5,3%	0,6%	10,1%
Neto Do Baixo Rio	3,3%	-	8,1%
Dr. Nonato	1,3%	-	6,1%
Branco / Nulo (Nenhum)	1,0%	-	5,8%
Não sabe / Não quer responder	42,0%	37,3%	46,8%

## Se a eleição para Prefeito fosse realizada hoje, em quem você votaria entre esses candidatos?

Estimulada  
1ª opção  
e Margem de erro

Resposta única  
e estimulada

<b>PRÉ-CANDIDATOS</b>	<b>ESTIMULADA 1ª OPÇÃO</b>	<b>MARGEM DE ERRO (-4,75%)</b>	<b>MARGEM DE ERRO (+4,75%)</b>
Profª. Socorro (Socorrinha)	43,9%	39,1%	48,6%
Adail Paz	15,7%	10,9%	20,4%
Altemir Batista	12,6%	7,9%	17,4%
Batista do Real	9,8%	5,0%	14,5%
Neto do Baixo Rio	7,1%	2,4%	11,9%
Dr. Nonato	2,4%	-	7,2%
Branco / Nulo (Nenhum)	3,4%	-	8,1%
Não sabe / Não quer responder	5,1%	0,4%	9,9%



# Variáveis de Controle (Sexo/Idade/Escolaridade/Nível Econômico)

## X Prefeito estimulada 1ª opção

Cruzamento	Profª. Socorro (Socorrinha)	Adail Paz	Altemir Batista	Batista do Real	Neto do Baixo Rio	Dr. Nonato	Branco / Nulo (Nenhum)	Não sabe/ Não quis responder
<b>Sexo</b>								
Masculino	41,2%	16,3%	13,4%	9,5%	7,8%	2,9%	3,2%	5,8%
Feminino	46,8%	15,0%	11,7%	10,0%	6,4%	1,9%	3,6%	4,4%
<b>Idade</b>								
De 16 a 24 anos	47,5%	13,6%	9,7%	9,3%	<b>13,1%</b>	1,7%	4,1%	1,0%
De 25 a 34 anos	52,6%	14,0%	11,8%	12,3%	3,0%	3,0%	1,3%	1,9%
De 35 a 44 anos	39,6%	16,9%	16,7%	6,3%	6,5%	1,3%	3,3%	9,4%
Mais de 45 anos	39,7%	17,0%	12,6%	10,3%	6,3%	3,1%	4,1%	6,8%
<b>Escolaridade</b>								
Até Ensino Fundamental (Completo/Incompleto)	<b>36,6%</b>	16,5%	14,7%	9,0%	7,6%	3,8%	4,9%	6,9%
Ensino Médio (Completo/Incompleto)	47,9%	17,0%	12,1%	9,3%	8,0%	<b>0,5%</b>	1,9%	3,3%
Ensino Superior (Completo/Incompleto)	55,9%	4,7%	5,9%	15,6%	-	6,7%	4,7%	6,5%
<b>Nível Econômico (Taxa de ocupação)</b>								
Ocupado	42,8%	14,5%	12,2%	11,5%	8,3%	3,4%	2,0%	5,4%
Desocupado	44,8%	16,7%	13,0%	8,3%	6,2%	1,7%	4,5%	4,9%
<b>Total</b>	<b>43,9%</b>	<b>15,7%</b>	<b>12,6%</b>	<b>9,8%</b>	<b>7,1%</b>	<b>2,4%</b>	<b>3,4%</b>	<b>5,1%</b>

Em AZUL as modalidades "sobre-representadas" e em VERMELHO as modalidades "sub-representadas".

## Prefeito 2024

### Estimulada 1ª e 2ª opção - Potencial de votos

<b>PRÉ-CANDIDATOS</b>	<b>ESTIMULADA 1ª OPÇÃO</b>	<b>ESTIMULADA 2ª OPÇÃO</b>	<b>POTENCIAL DE VOTOS 1ª e 2ª OPÇÃO</b>
Profª. Socorro (Socorrinha)	43,9%	11,3%	55,2%
Adail Paz	15,7%	14,4%	30,1%
Altemir Batista	12,6%	15,6%	28,2%
Batista Do Real	9,8%	10,6%	20,4%
Neto Do Baixo Rio	7,1%	10,3%	17,4%
Dr. Nonato	2,4%	4,1%	6,5%
Branco / Nulo (Nenhum)	3,4%	16,9%	
Não sabe / Não quer responder	5,1%	8,3%	

## Prefeito 2024

### Rejeição 1ª e 2ª opção - Potencial de rejeição

<b>PRÉ-CANDIDATOS</b>	<b>REJEIÇÃO 1ª OPÇÃO</b>	<b>REJEIÇÃO 2ª OPÇÃO</b>	<b>POTENCIAL DE REJEIÇÃO 1ª e 2ª OPÇÃO</b>
Altemir Batista	12,6%	12,8%	25,5%
Neto do Baixo Rio	13,1%	9,2%	22,3%
Dr. Nonato	8,0%	11,6%	19,6%
Adail Paz	12,8%	3,5%	16,4%
Batista do Real	6,7%	7,1%	13,8%
Profª. Socorro (Socorrinha)	9,7%	3,9%	13,6%
Não rejeito nenhum deles	17,1%	-	
Rejeito todos / Rejeito todos os outros	16,9%	-	
Não sabe / Não quer responder	3,0%	14,7%	

# Independente do nome que você escolheu na estimulada, qual dos seis pré-candidatos é o mais honesto?

## Prefeito estimulada 1ª opção X Atributo

CRUZAMENTO		O MAIS HONESTO							
		Profª. Socorro	Adail Paz	Batista do Real	Altemir Batista	Neto do Baixo Rio	Dr. Nonato	Nenhum deles	Não sabe/ Não quis responder
ESTIMULADA 1ª OPÇÃO	Profª. Socorro (Socorrinha)	64,2%	7,4%	4,7%	0,6%	-	0,6%	14,8%	7,8%
	Adail Paz	2,0%	73,6%	3,0%	1,4%	1,6%	-	14,7%	3,8%
	Altemir Batista	1,8%	6,8%	8,4%	41,6%	2,9%	7,1%	18,3%	13,2%
	Batista do Real	2,6%	4,3%	49,9%	11,9%	2,3%	3,4%	21,4%	4,2%
	Neto do Baixo Rio	5,1%	7,4%	5,1%	3,0%	61,8%	-	17,6%	-
	Dr. Nonato	-	-	-	-	14,9%	72,3%	-	12,8%
	Branco / Nulo (Nenhum)	-	-	-	-	-	-	82,0%	18,0%
	Não Sabe / Não Quer Responder	-	-	7,4%	4,3%	-	-	20,4%	67,9%
<b>Total</b>		<b>29,3%</b>	<b>16,6%</b>	<b>9,2%</b>	<b>7,3%</b>	<b>5,6%</b>	<b>3,3%</b>	<b>18,3%</b>	<b>10,5%</b>

Em AZUL as modalidades "sobre-representadas" e em VERMELHO as modalidades "sub-representadas".

# Independente do nome que você escolheu na estimulada, qual dos seis pré-candidatos é o mais gente como a gente?

## Prefeito estimulada 1ª opção X Atributo

CRUZAMENTO		O MAIS GENTE COMO A GENTE							
		Profª. Socorro	Adail Paz	Altemir Batista	Neto do Baixo Rio	Batista do Real	Dr. Nonato	Branco / Nulo (Nenhum)	Não sabe/ Não quis responder
ESTIMULADA	Profª. Socorro (Socorrinha)	<b>66,7%</b>	<b>6,7%</b>	<b>5,1%</b>	<b>4,4%</b>	5,8%	1,4%	3,5%	6,4%
	Adail Paz	<b>5,7%</b>	<b>68,9%</b>	8,6%	2,4%	5,9%	2,0%	2,8%	3,7%
	Altemir Batista	<b>4,0%</b>	31,5%	<b>44,9%</b>	4,6%	8,4%	2,0%	2,6%	2,1%
	Batista do Real	<b>8,3%</b>	15,3%	6,8%	5,4%	<b>49,5%</b>	-	6,6%	8,1%
	Neto do Baixo Rio	<b>8,2%</b>	11,2%	8,1%	<b>65,2%</b>	-	-	7,4%	-
	Dr. Nonato	12,8%	-	-	14,9%	-	<b>53,5%</b>	-	18,8%
	Branco / Nulo (Nenhum)	-	-	6,4%	18,0%	-	-	<b>54,7%</b>	20,9%
	Não Sabe / Não Quer Responder	11,3%	-	4,3%	7,4%	-	-	11,4%	<b>65,6%</b>
<b>Total</b>		<b>33,0%</b>	<b>20,0%</b>	<b>10,9%</b>	<b>9,4%</b>	<b>9,3%</b>	<b>2,5%</b>	<b>5,9%</b>	<b>9,0%</b>

Em AZUL as modalidades "sobre-representadas" e em VERMELHO as modalidades "sub-representadas".

## Independente do nome que você escolheu na estimulada, qual dos seis pré-candidatos é o mais inteligente?

### Prefeito estimulada 1ª opção X Atributo

CRUZAMENTO		O MAIS INTELIGENTE							
		Profª. Socorro	Adail Paz	Neto do Baixo Rio	Batista do Real	Altemir Batista	Dr. Nonato	Branco / Nulo (Nenhum)	Não sabe/ Não quis responder
ESTIMULADA	Profª. Socorro (Socorrinha)	<b>66,2%</b>	<b>7,8%</b>	<b>4,2%</b>	<b>3,5%</b>	<b>3,7%</b>	2,9%	3,0%	8,6%
	Adail Paz	<b>1,4%</b>	<b>65,3%</b>	7,8%	12,6%	<b>1,6%</b>	2,0%	2,4%	6,8%
	Altemir Batista	<b>8,4%</b>	15,2%	7,5%	8,9%	<b>45,1%</b>	4,0%	-	10,8%
	Batista do Real	<b>16,5%</b>	-	12,8%	<b>51,5%</b>	4,5%	8,7%	2,8%	3,2%
	Neto do Baixo Rio	29,4%	-	<b>57,5%</b>	-	7,4%	-	-	5,8%
	Dr. Nonato	-	-	14,9%	-	-	<b>72,3%</b>	12,8%	-
	Branco / Nulo (Nenhum)	-	-	-	-	6,4%	-	13,2%	<b>80,4%</b>
	Não Sabe / Não Quer Responder	<b>4,3%</b>	-	-	-	9,0%	14,5%	<b>15,6%</b>	<b>56,6%</b>
<b>Total</b>		<b>34,3%</b>	<b>15,6%</b>	<b>9,7%</b>	<b>9,7%</b>	<b>9,2%</b>	<b>5,5%</b>	<b>3,5%</b>	<b>12,6%</b>

Em AZUL as modalidades "sobre-representadas" e em VERMELHO as modalidades "sub-representadas".



# Independente do nome que você escolheu na estimulada, qual dos seis pré-candidatos é o mais competente?

## Prefeito estimulada 1ª opção X Atributo

CRUZAMENTO		O MAIS COMPETENTE							
		Profª. Socorro	Adail Paz	Altemir Batista	Neto do Baixo Rio	Batista do Real	Dr. Nonato	Branco / Nulo (Nenhum)	Não sabe/ Não quis responder
ESTIMULADA	Profª. Socorro (Socorrinha)	<b>69,4%</b>	<b>11,4%</b>	<b>1,5%</b>	6,2%	4,8%	1,9%	-	<b>4,9%</b>
	Adail Paz	<b>1,4%</b>	<b>78,5%</b>	8,1%	1,6%	-	-	2,8%	7,6%
	Altemir Batista	<b>1,8%</b>	20,3%	<b>48,0%</b>	4,6%	4,8%	4,0%	6,8%	9,8%
	Batista do Real	<b>6,3%</b>	11,9%	11,3%	2,2%	<b>52,8%</b>	-	5,0%	10,5%
	Neto do Baixo Rio	19,4%	5,3%	13,8%	<b>61,4%</b>	-	-	-	-
	Dr. Nonato	12,8%	-	-	14,9%	-	<b>72,3%</b>	-	-
	Branco / Nulo (Nenhum)	-	-	6,4%	-	-	-	<b>54,7%</b>	<b>39,0%</b>
	Não Sabe / Não Quer Responder	-	-	-	-	-	-	11,4%	<b>88,6%</b>
<b>Total</b>		<b>33,2%</b>	<b>21,4%</b>	<b>10,3%</b>	<b>8,5%</b>	<b>7,8%</b>	<b>3,1%</b>	<b>4,2%</b>	<b>11,4%</b>

Em AZUL as modalidades "sobre-representadas" e em VERMELHO as modalidades "sub-representadas".

# Independente do seu voto, qual pré-candidato entre esses seis nomes tem a maior probabilidade de vencer a eleição?

## Prefeito estimulada 1ª opção X Chance de vitória

CRUZAMENTO	CHANCE DE VITÓRIA						
	Profª. Socorro	Adail Paz	Altemir Batista	Batista do Real	Neto do Baixo Rio	Dr. Nonato	Não sabe/ Não quis responder
<b>ESTIMULADA</b>							
Profª. Socorro (Socorrinha)	<b>85,8%</b>	<b>5,0%</b>	<b>0,4%</b>	<b>4,7%</b>	<b>1,7%</b>	0,6%	<b>1,8%</b>
Adail Paz	<b>13,3%</b>	<b>69,0%</b>	-	5,4%	7,9%	2,0%	2,4%
Altemir Batista	<b>10,7%</b>	6,1%	<b>70,2%</b>	8,3%	2,2%	-	2,5%
Batista do Real	<b>31,4%</b>	3,9%	4,5%	<b>50,0%</b>	10,2%	-	-
Neto do Baixo Rio	<b>18,9%</b>	3,5%	-	-	<b>77,6%</b>	-	-
Dr. Nonato	35,2%	-	-	-	14,9%	<b>49,9%</b>	-
Branco / Nulo (Nenhum)	51,7%	-	13,7%	-	-	-	<b>34,6%</b>
Não Sabe / Não Quer Responder	<b>12,4%</b>	4,3%	16,1%	7,4%	-	7,0%	<b>52,8%</b>
<b>Total</b>	<b>48,7%</b>	<b>14,6%</b>	<b>10,8%</b>	<b>9,2%</b>	<b>9,2%</b>	<b>2,2%</b>	<b>5,3%</b>

Em AZUL as modalidades "sobre-representadas" e em VERMELHO as modalidades "sub-representadas".

**Pensando de maneira mais objetiva e sincera, você aprova ou desaprova a gestão do governador Wilson Lima nestes mais de 5 anos de mandato?**

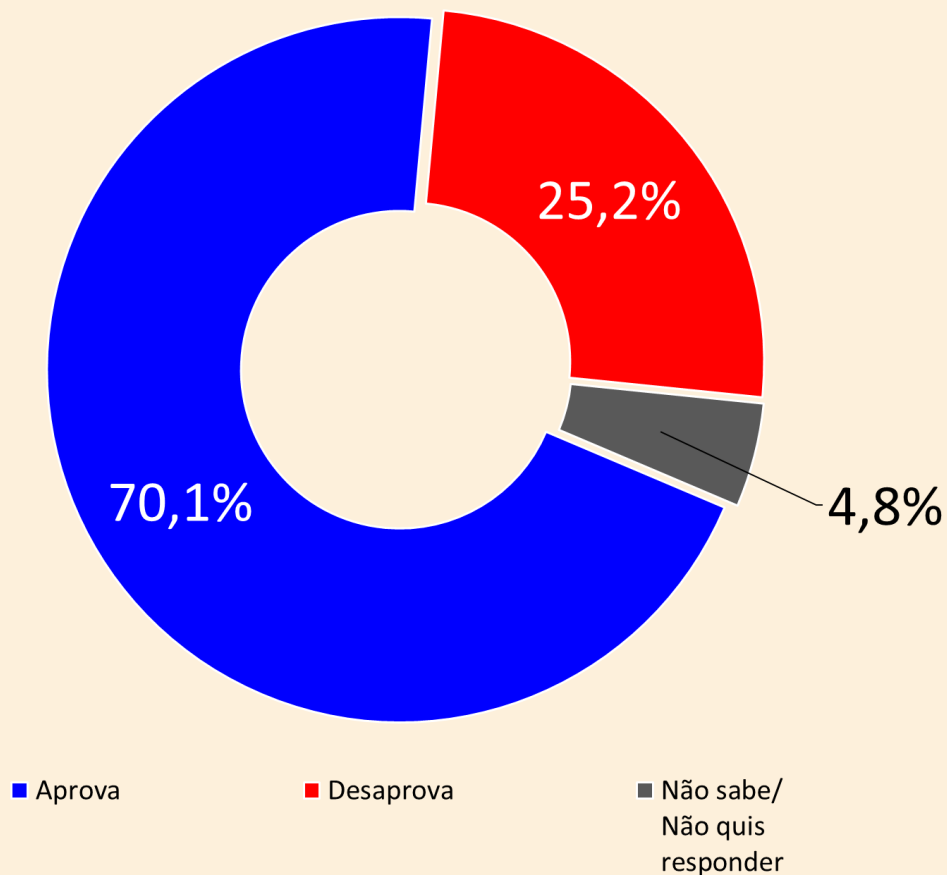

## Variáveis de Controle (Sexo/Idade/Escolaridade/Nível Econômico)

### X Avaliação administrativa do Governador

Cruzamento	Aprova	Desaprova	Não sabe/ Não quis responder
	70,1%	25,2%	4,8%
<b>Sexo</b>			
Masculino	72,5%	21,3%	6,3%
Feminino	67,4%	29,4%	3,2%
<b>Idade</b>			
De 16 a 24 anos	66,0%	30,4%	3,6%
De 25 a 34 anos	<b>80,4%</b>	17,7%	1,9%
De 35 a 44 anos	65,7%	28,1%	6,1%
Mais de 45 anos	69,1%	24,7%	6,2%
<b>Escolaridade</b>			
Até Ensino Fundamental (Completo/Incompleto)	69,3%	25,2%	5,5%
Ensino Médio (Completo/Incompleto)	72,3%	23,7%	4,1%
Ensino Superior (Completo/Incompleto)	61,6%	33,2%	5,2%
<b>Nível Econômico (Taxa de ocupação)</b>			
Ocupado	69,2%	23,2%	<b>7,6%</b>
Desocupado	70,8%	26,7%	<b>2,4%</b>

Em AZUL as modalidades "sobre-representadas" e em VERMELHO as modalidades "sub-representadas".

## Estimulada 1ª opção

### X Avaliação administrativa do Governador

CRUZAMENTO		AVALIAÇÃO DO GOVERNADOR		
		Aprova	Desaprova	Não sabe/ Não quis responder
ESTIMULADA	Profª. Socorro (Socorrinha)	70,7%	24,4%	4,9%
	Adail Paz	69,4%	28,6%	2,0%
	Altemir Batista	75,8%	20,1%	4,2%
	Batista do Real	81,0%	19%	-
	Neto do Baixo Rio	<b>49,6%</b>	<b>45,4%</b>	5,1%
	Dr. Nonato	58,8%	41,2%	-
	Branco / Nulo (Nenhum)	66,7%	26,0%	7,4%
	Não Sabe / Não Quer Responder	68,1%	9,0%	<b>22,9%</b>
<b>Total</b>		<b>70,1%</b>	<b>25,2%</b>	<b>4,8%</b>

Em AZUL as modalidades "sobre-representadas" e em VERMELHO as modalidades "sub-representadas".

**No mesmo sentido, você diria que a nota correta a ser dada a gestão do prefeito Anderson Souza nestes mais de 7 anos de mandato?**

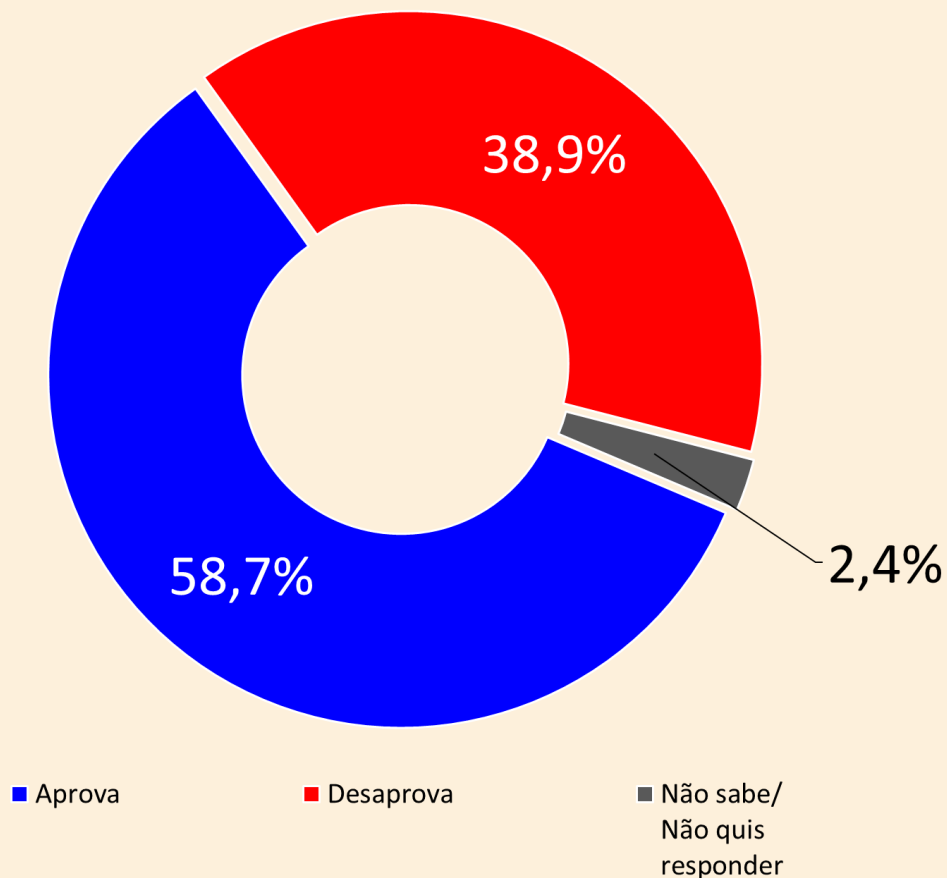



## Variáveis de Controle (Sexo/Idade/Escolaridade/Nível Econômico)

### X Avaliação administrativa do Prefeito

Cruzamento	Aprova	Desaprova	Não sabe/ Não quis responder
	58,7%	38,9%	2,4%
<b>Sexo</b>			
Masculino	59,6%	38,3%	2,1%
Feminino	57,7%	39,5%	2,7%
<b>Idade</b>			
De 16 a 24 anos	69,7%	29,1%	1,2%
De 25 a 34 anos	62,6%	37,4%	-
De 35 a 44 anos	44,4%	52,4%	3,2%
Mais de 45 anos	57,8%	38,4%	3,8%
<b>Escolaridade</b>			
Até Ensino Fundamental (Completo/Incompleto)	55,8%	42,3%	2,0%
Ensino Médio (Completo/Incompleto)	60,9%	36,4%	2,7%
Ensino Superior (Completo/Incompleto)	60,6%	37,0%	2,4%
<b>Nível Econômico (Taxa de ocupação)</b>			
Ocupado	62,1%	35,0%	2,9%
Desocupado	55,9%	42,1%	2,0%

Em AZUL as modalidades "sobre-representadas" e em VERMELHO as modalidades "sub-representadas".

## Estimulada 1ª opção

### X Avaliação administrativa do Prefeito

CRUZAMENTO		AVALIAÇÃO DO PREFEITO		
		Aprova	Desaprova	Não sabe/ Não quis responder
ESTIMULADA	Profª. Socorro (Socorrinha)	<b>75,0%</b>	<b>22,9%</b>	2,1%
	Adail Paz	50,1%	49,9%	-
	Altemir Batista	<b>37,7%</b>	<b>59,8%</b>	2,5%
	Batista do Real	42,8%	<b>57,2%</b>	-
	Neto do Baixo Rio	53,3%	46,7%	-
	Dr. Nonato	64,8%	35,2%	-
	Branco / Nulo (Nenhum)	49,6%	50,4%	-
	Não Sabe / Não Quer Responder	37,7%	40,1%	22,3%
<b>Total</b>		<b>58,7%</b>	<b>38,9%</b>	<b>2,4%</b>

Em AZUL as modalidades "sobre-representadas" e em VERMELHO as modalidades "sub-representadas".

